



Schrank, Niederlande/Westfriesland, um 1650–1675

SONDERAUSSTELLUNG

HERKUNFT UNBEKANNT?

PROVENIENZFORSCHUNG IN DER SAMMLUNG LEMMERS-DANFORTH

Die Sammlung Lemmers-Danforth im Palais Papius zählt zu den kulturellen Höhepunkten der Stadt Wetzlar. Sie ging 1984 mit dem Ableben der Sammlerin Dr. Irmgard von Lemmers-Danforth in den Besitz der Stadt über. Mit diesem kulturellen Erbe hat die Stadt auch gleichzeitig Verantwortung übernommen. Spätestens seit den ersten Restitutionsfällen Anfang 2001 wurde deutlich, dass die Sammlerin ihre Stücke zum Teil auch auf Auktionen erwarb, die Objekte aus während des NS-Regimes enteignetem jüdischem Besitz anboten. Im Laufe der Jahre mehrten sich die Anfragen, so dass die Provenienzforschung zur kompletten Sammlung seitens der Stadt für sinnvoll und erforderlich erachtet wurde.

Dank der großzügigen Förderung durch Bundesmittel der Stiftung Deutsches Zentrum Kulturgutverluste in Magdeburg wurde die Umsetzung des Projekts ermöglicht. Die Ergebnisse des Forschungsprojekts sind beeindruckend und werden nun in einer abschließenden Ausstellung im Palais Papius präsentiert.

JUBILÄUMSAUSSTELLUNG

75 JAHRE WETZLARER KULTUR- GEMEINSCHAFT

BIS 29. AUGUST 2021

Die große und nicht hoch genug einzuschätzende Bedeutung der Wetzlarer Kultur-
gemeinschaft für das kulturelle Leben Wetzlars in den 75 Jahren ihres Bestehens
manifestiert sich insbesondere in ihrer Geschichte, anfänglich als Mehrspartenver-
ein. Im Laufe der Jahre, insbesondere unter der Ägide von Hans-Günther Kolb und
den später folgenden Vorsitzenden fokussierte sich die Wetzlarer Kultur-
gemeinschaft immer mehr auf den Bereich der klassischen Musik und ist heute ein profes-
sioneller Konzertverein mit einem Programm auf höchstem Niveau. Zur Ausstellung
ist eine Begleitbroschüre zum Preis von 7 Euro erhältlich.

NEUER TEIL UNSERER DAUERAUSSTELLUNG

PRÄSENTATION WETZLARER KÜNSTLER DES 18. BIS 20. JAHRHUNDERTS

Wir präsentieren ausgewählte Kunstwerke aus unserer Gemälde- und Grafiksamm-
lung, darunter Werke der Malerfamilie Deiker, von Friedrich Christian Reinermann,
Ulrich Leman, Ferdinand Raab sowie Werke aus der Sammlung Friedrich Bruckhaus.

PROGRAMM VON JUNI BIS AUGUST 2021

Die Städtischen Museen Wetzlar bieten in reduzierter Form und nach den wegen der
Corona-Pandemie geltenden Hygienevorschriften ein Programm mit Führungen und
Sonderveranstaltungen an, zu dem ein neuer digitaler Newsletter erscheint. Er ist
auch in gedruckter Form in unseren Museen und bei der Tourist-Information und an
verschiedenen Stellen in der Stadt erhältlich. Führungen in den Museen sind mit
begrenzter Teilnehmerzahl und mit Mundschutz möglich nach Anmeldung in der
Museumsverwaltung, Tel. (06441) 99-4131, E-Mail: museum@wetzlar.de. Weitere
Veranstaltungen werden gesondert bekanntgegeben.

Sonntag, 13.6.2021, Lottehaus, 15:00 Uhr
Öffentliche Exklusivführung im Lottehaus
mit drei Personen nach Anmeldung bei der
Museumsverwaltung, Tel. (06441) 994131,
E-Mail: museum@wetzlar.de.
Mit Oda Peter M.A.

Sonntag, 20.6.2021, Stadtmuseum, 12:00 Uhr
**Öffentliche Führung durch die Präsentation
„Malerei Wetzlarer Künstler des 19. und
20. Jahrhunderts aus den Städtischen Museen
Wetzlar“** mit bis zu zehn Personen nach Anmeldung
bei der Museumsverwaltung, Tel. (06441) 994131,
E-Mail: museum@wetzlar.de.
Mit Tatjana Wild M.A.

Donnerstag, 24.6.2021, Stadtmuseum, 15–17 Uhr
Objektsprechstunde
Mit Martin Beer M.A.

Samstag, 26.6.2021, Palais Papius, 15:00 Uhr
Öffentliche Führung im Palais Papius
mit bis zu zehn Personen (1,5 Stunden)
Nach Voranmeldung bei der Museumsverwaltung,
Tel. (06441) 99-4131), E-Mail: museum@wetzlar.de.
Mit Oda Peter M.A.

Mittwoch, 30.6.2021, Stadtmuseum, 18:00 Uhr
**Öffentliche Führung durch die Sonderausstel-
lung „75 Jahre Wetzlarer Kulturgemeinschaft“**
für bis zu zehn Personen nach Voranmeldung bei der
Museumsverwaltung: Tel. (06441) 99-4131
E-Mail: museum@wetzlar.de.
Mit Nicolett Simon M.A.

Sonntag, 27.6.2021, Lottehaus, 11:00 Uhr
Öffentliche Exklusivführung im Lottehaus
mit drei Personen nach Anmeldung bei der
Museumsverwaltung, Tel. (06441) 994131,
E-Mail: museum@wetzlar.de

Sonntag, 27.6.2021, Stadtmuseum, 14–15 Uhr
**Workshop für Erwachsene
Sütterlin schreiben und lesen lernen**
Eigene Schriftstücke können gerne mitgebracht
werden. Mit bis zu acht Personen, Voranmeldung bei
der Museumsverwaltung: Tel. (06441) 994131,
E-Mail: museum@wetzlar.de. Mit Tatjana Wild.

Sonntag, 4.7.2021, Stadtmuseum, 12:00 Uhr
**Öffentliche Führung durch die Präsentation
„Malerei des 19. und frühen 20. Jahrhunderts in
Wetzlar“** mit bis zu zehn Personen nach Anmeldung
bei der Museumsverwaltung, Tel. (06441) 994131,
E-Mail: museum@wetzlar.de. Mit Tatjana Wild M.A.

Sonntag, 4.7.2021, Stadtmuseum, 15:00 Uhr
**Exponatführung: Die Legende des Hl. Antonius,
ein Altarblatt aus der Franziskanerkirche**
mit bis zu zehn Personen nach Anmeldung bei der
Museumsverwaltung, Tel. (06441) 994131,
E-Mail: museum@wetzlar.de. Mit Oda Peter M.A.

Donnerstag, 7.7.2021, Stadtmuseum, 15–17 Uhr
Objektsprechstunde
Mit Martin Beer M.A.

Samstag, 10.7.2021, 15:00 Uhr
**Blick hinter die Fassade – Öffentliche Führung
zum Innenleben ausgewählter Schränke in der
Sammlung Lemmers-Danforth**
Mit Restauratorin Melanie Schönherr und Kunst-
historikerin Tatjana Wild M.A. Mit bis zu zehn Perso-
nen nach Anmeldung bei der Museumsverwaltung,
Tel. (06441) 994131, E-Mail: museum@wetzlar.de

Sonntag, 11.7.2021, Lottehaus, 11:00 Uhr
Öffentliche Exklusivführung im Lottehaus
mit drei Personen nach Anmeldung bei der Museums-
verwaltung, Tel. (06441) 994131
E-Mail: museum@wetzlar.de

Sonntag, 11.7.2021, Palais Papius, 15:00 Uhr
Wo kommt das alles her? Provenienzforschung in der Sammlung Lemmers-Danforth
Kuratorenführung mit Dr. Udo Felbinger, Ausstellungenskurator und Provenienzforscher.
 Beschränkte Teilnahme nach Voranmeldung bei der Museumsverwaltung: (06441) 994131, E-Mail: museum@wetzlar.de

Mittwoch, 14.7.2021, Stadtmuseum, 18:00 Uhr
Öffentliche Führung durch die Sonderausstellung „75 Jahre Wetzlarer Kulturgemeinschaft“
 Mit bis zu zehn Personen nach Voranmeldung bei der Museumsverwaltung, Tel. (06441) 994131

Samstag, 17.7. 2021, Lottehof, 16:00 Uhr
Lesung mit der Autorin Gunna Wendt aus ihrem Buch „Die Bechsteins. Eine Familiengeschichte“
 Veranstaltung in Kooperation mit der Wetzlarer Kulturgesellschaft e.V. Mit bis zu 50 Personen im Lottehof nach Voranmeldung bei der Museumsverwaltung, Tel. (06441) 994131, E-Mail: museum@wetzlar.de

Mittwoch, 21.7.2021, Stadtmuseum, 18:00 Uhr
Öffentliche Führung durch die Neupräsentation der Gemäldesammlung der Städtischen Museen
 Mit bis zu zehn Personen nach Voranmeldung bei der Museumsverwaltung, Tel. (06441) 994131 E-Mail: museum@wetzlar.de

Sonntag, 18.7.2021, Stadtmuseum, 11:00 Uhr
Künstlergespräch mit dem Künstler Bernd Kliche und Ulrike Sott, Kunsthistorikerin, M.A.
 mit bis zu acht Personen (bei gutem Wetter im Lottehof mit mehr Personen), Voranmeldung bei der Museumsverwaltung: Tel. (06441) 994131, E-Mail: museum@wetzlar.de

Donnerstag, 22.7.2021, Stadtmuseum, 15–17 Uhr
Objektsprechstunde
 Mit Martin Beer M.A.

Sonntag, 25.7.2021, Palais Papius, 15:00 Uhr
Wo kommt das alles her? Provenienzforschung in der Sammlung Lemmers-Danforth
 Kuratorenführung mit Dr. Udo Felbinger, Ausstellungskurator und Provenienzforscher.
 Beschränkte Teilnahme nach Voranmeldung bei der Museumsverwaltung: Tel. (06441) 994131 E-Mail: museum@wetzlar.de

Sonntag, 25.7.2021, Stadtmuseum, 11:00 Uhr
Öffentliche Führung im Stadtmuseum
 mit bis zu zehn Personen nach Voranmeldung bei der Museumsverwaltung, Tel. (06441) 994131 E-Mail: museum@wetzlar.de,

Sonntag, 1.8.2021, Lottehaus, 11:00 Uhr
Öffentliche Exklusivführung im Lottehaus mit drei Personen nach Anmeldung bei der Museumsverwaltung, Tel. (06441) 994131 E-Mail: museum@wetzlar.de

Sonntag, 8.8.2021, Palais Papius, 15:00 Uhr
Exponatführung: Die Laokoonschale
 Mit Oda Peter M.A.
 Anmeldung bei der Museumsverwaltung, Tel. (06441) 994131 E-Mail: museum@wetzlar.de

Samstag, 14.8.2021, Stadtmuseum, 14–16 Uhr
Zeichenkurs: Augen, Nase, Mund
 Zeichnen ist nicht schwer, bedarf aber einiger Übung. In diesem Workshop wollen wir üben, wie man Augen, Nase und Mund zeichnet. Außerdem schauen wir uns an, wie man diese in ausgestellten Porträts darstellt. Mit Anjanett Beer für Kinder von 10–15 Jahren. Kosten 12 € / 10 € für das Geschwisterkind (inkl. Material und Eintritt). Anmeldung bei der Museumsverwaltung. Tel. (06441) 994131. E-Mail: museum@wetzlar.de

Sonntag, 15.8.2021, Stadtmuseum, 13–15 Uhr
Workshop für Erwachsene Sütterlin schreiben und lesen lernen
 Eigene Schriftstücke können gerne mitgebracht werden, mit Tatjana Wild M.A.
 Mit bis zu acht Personen. Voranmeldung bei der Museumsverwaltung: Tel. (06441) 994131, E-Mail: museum@wetzlar.de

Sonntag, 15.8.2021, Stadtmuseum, 12:00 Uhr
Öffentliche Führung durch die Neupräsentation der Gemäldesammlung der Städtischen Museen
 mit bis zu zehn Personen nach Voranmeldung bei der Museumsverwaltung, Tel. (06441) 994131 E-Mail: museum@wetzlar.de

Samstag, 21.08.2021, Palais Papius, 11:00 Uhr
Öffentliche Führung durch die Sammlung Lemmers-Danforth mit bis zu zehn Personen nach Anmeldung bei der Museumsverwaltung, Tel. (06441) 994131. E-Mail: museum@wetzlar.de

Sonntag, 22.8.2021, Lottehaus, 11:00 Uhr
Öffentliche Exklusivführung im Lottehaus
 Mit drei Personen nach Anmeldung bei der Museumsverwaltung, Tel. (06441) 994131 E-Mail: museum@wetzlar.de

Sonntag, 22.8.2021, Stadtmuseum, 12:00 Uhr
Öffentliche Führung durch die Präsentation „Malerei Wetzlarer Künstler des 19. und 20. Jahrhunderts aus den Städtischen Museen Wetzlar“ mit bis zu zehn Personen nach Anmeldung bei der Museumsverwaltung, Tel. (06441) 994131, E-Mail: museum@wetzlar.de. Mit Tatjana Wild M.A.

Mittwoch, 25.8.2021, Stadtmuseum, 18:00 Uhr
Öffentliche Führung durch die Sonderausstellung „75 Jahre Wetzlarer Kulturgemeinschaft“
 mit bis zu zehn Personen nach Voranmeldung bei der Museumsverwaltung, Tel. (06441) 994131 E-Mail: museum@wetzlar.de

Donnerstag, 26.8.2021, Stadtmuseum, 15–17 Uhr
Objektsprechstunde
 Mit Martin Beer M.A.

Donnerstag, 26.8.2021
Vortrag
Die Wetzlarer Kulturgemeinschaft vor dem Hintergrund der politischen Bedeutung deutscher Konzertvereine seit dem 19. Jahrhundert
 Referentin: Dr. Ulrike Kienzle, Musikwissenschaftlerin, Veranstaltung in Kooperation mit der Wetzlarer Kulturgemeinschaft e.V.
 Ort wird noch bekanntgegeben, mit bis zu 30 Personen, Voranmeldung bei der Museumsverwaltung, Tel. (06441) 994131, E-Mail: museum@wetzlar.de

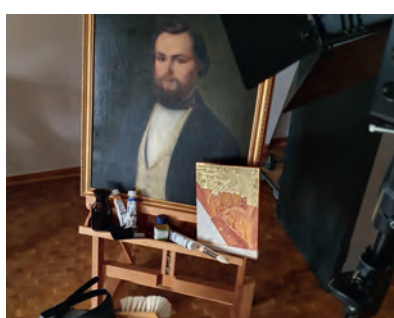

Blick in eine Restaurierungswerkstatt

Samstag, 28.8.2021, Stadtmuseum, 11:00 Uhr
Führung in den Museen Konservieren und Restaurieren
 Unsere Restauratorin Melanie Schönherr führt Sie durch die Museen und zeigt ihren ganz eigenen Blick auf die Objekte und Kunstwerke. Getreu dem Motto „Kunst ist schön, macht aber viel Arbeit“ wird der Besucher mitgenommen in die Welt der Wissenschaft der Restaurierung und erfährt, was alles notwendig ist, um Objekte zu erhalten.
 Mit bis zu zehn Personen nach Anmeldung bei der Museumsverwaltung, Tel. (06441) 994131, E-Mail: museum@wetzlar.de

Sonntag, 29.8.2021, Stadtmuseum, 11:00 Uhr
Finissage: Sonderausstellung „75 Jahre Wetzlarer Kulturgemeinschaft“ im Lottehof mit bis zu 60 Personen nach Voranmeldung bei der Museumsverwaltung, Tel. (06441) 994131. E-Mail: museum@wetzlar.de

Sonntag, 29.8.2021, Garten hinter dem Palais Papius
Konzert: Klassik im Palais-Garten
 In Kooperation mit der Wetzlarer Kulturgemeinschaft e.V. mit bis zu 60 Personen. Voranmeldung bei der Wetzlarer Kulturgemeinschaft e.V.
 E-Mail: info@wetzlarer-kulturgemeinschaft.de Tel. (06441) 85160

IHR BESUCH IN UNSEREN MUSEEN

■ Preise

Vorträge, Vernissagen: Eintritt frei.
 Öffentliche Führungen: Erwachsene 6 Euro inkl. Museumseintritt; Kinder ab 6 Jahren, Schüler, Studenten und Schwerbehinderte 3 Euro inkl. Museumseintritt.
 Workshops: Alle Preise inkl. Material und Eintritt.
 Alle anderen Preise wie im Kalender angegeben.

Eintrittspreise für das Lottehaus, Jerusalemhaus und Viseum

Preis	Lottehaus Jerusalemhaus ¹	Viseum	alle drei Museen
Einzeleintritt Erwachsene	3,00 €	3,50 €	6,00€
Einzeleintritt Kinder und Jugendliche 6–17 Jahre, Azubis, Studenten	2,00 €	2,50 €	4,00 €
Gruppe Erwachsene ab 10 Personen	2,00 €	3,00 €	4,00 €
Gruppe Kinder und Jugendliche, Azubis, Studenten ab 10 Personen	1,50 €	2,00 €	3,00 €
Familienticket (2 Erwachsene mit bis zu 3 Kindern)	7,00 €	8,00 €	12,00 €

¹⁾ Lotte- und Jerusalemhaus gelten als ein Museum.
²⁾ Palais Papius, Reichskammergerichtsmuseum, Stadtmuseum: „Zahle soviele Du willst“ für Einzelbesucher, für Gruppen Preisempfehlung nach „Zahle soviele Du willst“ gemäß den Preisen für Lottehaus, Jerusalemhaus, Viseum.

Eintrittspreise für das Stadtmuseum, Reichskammergerichtsmuseum und Palais Papius

Es gilt ab dem 1.1.2018 das Prinzip **Pay what you want**. Sie bezahlen, was Ihnen der Besuch des Museums wert ist.

Der Eintritt ist frei für Kinder unter 6 Jahren, Inhaber der Wetzlar-Card, Schwerbehinderte (bei Vorlage des Ausweises) und deren ausgewiesene Begleitperson, Lehrerinnen und Lehrer als Begleiter von Schülergruppen und für Schulklassen aus Wetzlarer Schulen (inkl. Stadtteilschulen). Mitglieder des Wetzlarer Geschichtsvereins haben freien Eintritt ins Stadtmuseum, Lottehaus und Jerusalemhaus. Bei kostenpflichtigen Veranstaltungen der Städtischen Museen erhalten diese Personengruppen eine Eintrittsermäßigung. Eltern und/oder Begleitpersonen haben freien Eintritt bei den museumspädagogischen Programmen, sofern sie nicht selbst Teilnehmer laut Kalender sind.

■ Speziell buchbare Angebote für Gruppen und Schulklassen

Führungen in den Sonderausstellungen
 Gruppenführung: 55 Euro zzgl. Museumseintritt, 1 Stunde
 Anmeldung: Museumsverwaltung, Tel. 06441 99-4131

Führung im Lottehaus, im Stadtmuseum, im Reichskammergerichtsmuseum
 Gruppenführung: 55 Euro zzgl. Museumseintritt, 1 Stunde
 Schulklassen: 45 Euro zzgl. Museumseintritt, 1 Stunde
 Anmeldung: Tourist-Information, Tel. 06441 99-7755

Führung im Lottehaus und Jerusalemhaus, im Palais Papius
 Gruppenführung: 60 Euro zzgl. Museumseintritt, ca. 1,5 Stunden, max. 20 Personen
 Anmeldung: Tourist-Information, Tel. 06441 99-7755

Führung im Palais Papius für blinde und stark sehbehinderte Menschen
 Gruppenführung: 35 Euro zzgl. Museumseintritt
 1 Stunde, max. 4 Blinde mit Begleitpersonen und Sehbehinderte
 Anmeldung: Behindertenbeauftragte, Tel. 06441 99-5072 oder Museumsverwaltung

Stadtführung „Auf Goethes Spuren durch Wetzlar“ mit Besichtigung des Lotte- und Jerusalemhauses
 Gruppenführung: 70 Euro zzgl. Museumseintritt, 2 Stunden, max. 25 Personen
 Anmeldung: Tourist-Information, Tel. 06441 99-7755

Führung im Viseum
 Gruppenführung: 60 Euro zzgl. Museumseintritt, 1,5 Stunden
 Anmeldung: Tourist-Information, Tel. 06441 99-7755

■ Kontakt und Information

Jerusalemhaus mit Museumsverwaltung
 Schillerplatz 5, 35578 Wetzlar, Tel. 06441 99-4131

Lottehaus, Stadtmuseum und Viseum Wetzlar e.V.
 Lottestraße 8–10, 35578 Wetzlar, Tel. 06441 99-4140

Reichskammergerichtsmuseum
 Hofstatt 19, 35578 Wetzlar, Tel. 06441 99-4160

Palais Papius
 Sammlung Dr. Irmgard Freiin von Lemmers-Danforth
 Kornblumengasse 1, 35578 Wetzlar, Tel. 06441 99-4150

Barrierefreiheit
 Viseum und Palais Papius barrierefrei zugänglich (Aufzüge im Haus). Stadtmuseum teilweise barrierefrei: Dauerausstellung über Aufzüge erreichbar, Sonderausstellungsräume nur über vier Stufen zugänglich. Lotte- und Jerusalemhaus sowie Reichskammergerichtsmuseum nicht barrierefrei.

■ Öffnungszeiten

Stadtmuseum, Lottehaus und Viseum
 Jeweils Dienstag bis Sonntag und feiertags
 1.11.2020–31.3.2021 11:00–16:00 Uhr
 1.4.2021–31.10.2021 10:00–17:00 Uhr

Palais Papius und Reichskammergerichtsmuseum
 Jeweils Dienstag bis Sonntag und feiertags
 1.11.2020–31.3.2021 11:00–16:00 Uhr
 1.4.2021–31.10.2021 11:00–17:00 Uhr

Jerusalemhaus
 Dienstag bis Sonntag und feiertags
 Ganzjährig 14:00–17:00 Uhr

■ Auskünfte und Anmeldung zu den im Kalenderteil aufgeführten Veranstaltungen wie im Programm vermerkt:

Museumsverwaltung, Tel. (06441) 99-4131
 Tourist-Information, Tel. (06441) 99-7755
 E-Mail: museum@wetzlar.de
 Besuchen Sie uns auf unseren Internetseiten unter www.museen-wetzlar.de sowie auf www.webmuseen.de
 Änderungen vorbehalten
 Bitte beachten Sie auch die Hinweise in der Tagespresse

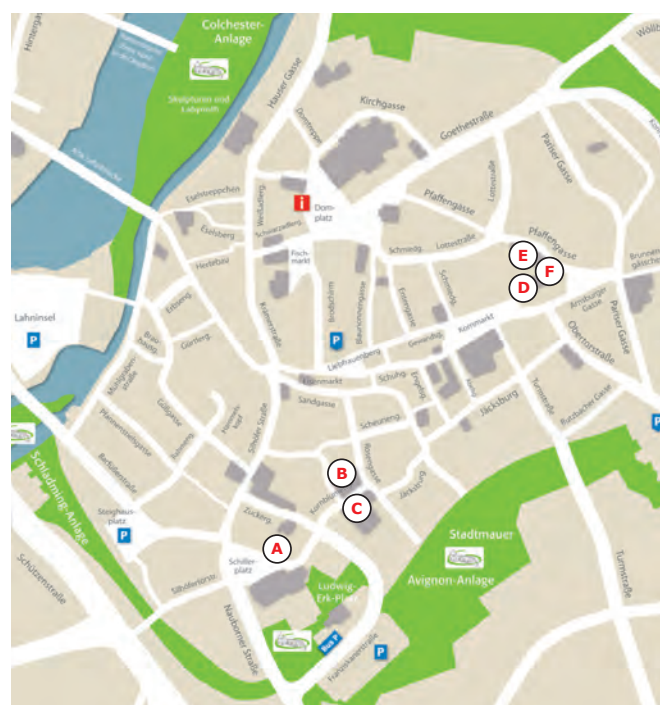

- A** Jerusalemhaus
- B** Reichskammergerichtsmuseum
- C** Palais Papius
- D** Viseum
- E** Lottehaus
- F** Stadtmuseum



museen.wetzlar

STADT WETZLAR

